不動産フェア開催中!

大一不動産 検索
http://www.e-di.com/

不動産の売買・賃貸・活用・建築などお客様のニーズにワンストップサービスでお応えします。

新着物件 大田原市薄葉 中古住宅

閑静な住宅街! 近くには公園があります。
保育園や小学校も近くて、
子育て世帯にもピッタリ!

600万円

●土地／259.06㎡(78.36坪)
●建物／92.74㎡(28.05坪)
7LDK

●所在地／大田原市薄葉●地目／宅地●用途地域／第一種低層住居専用地域●建ぺい率／40%●容積率／60%●構造／軽量鉄骨2階建●築年月／1986年3月●上水道／公営●排水／公共●学校／薄葉小学校●取引態様／専任

新着物件 大田原市若松町 新築住宅

宅配ボックス付、駐車場4台可、各居室に収納付!
すまい給付金対象物件

1号棟
1,930万円～

●土地／187.77㎡(56.80坪)
●建物／95.58㎡(28.91坪)

●所在地／大田原市若松町●地目／雑種地●用途地域／第一種低層住居専用地域●建ぺい率／50%●容積率／135%●構造／木造2階建●築年月／2021年5月完成予定●上水道／公営●排水／公共●学区／大田原小学校●取引態様／仲介

新着物件 那須塩原市下永田6丁目 新築住宅

那須清峰高校隣接分譲地内! 駐車場4台可!
全居室南向き!

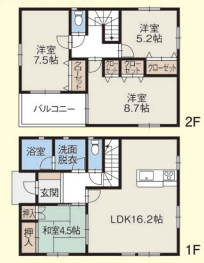

3号棟
1,980万円～

●土地／240.77㎡(72.83坪)
●建物／99.62㎡(30.13坪)

●所在地／那須塩原市下永田6丁目●地目／宅地●用途地域／無指定●建ぺい率／60%●容積率／200%●構造／木造2階建●築年月／2021年4月完成予定●上水道／公営●排水／個別浄化槽●学区／大山小学校●取引態様／仲介

新着物件 大田原市羽田 中古住宅

自然豊かな羽田沼近く。木を多く使用した室内と
リビング暖炉、床暖房で冬もポカポカです。
リモートワーク、定年後にお勧めの住まいです。

2,350万円

●土地／1,981.46㎡(599.39坪)
●建物／145.33㎡(43.96坪)

●所在地／大田原市羽田●地目／宅地●用途地域／無指定●建ぺい率／60%●容積率／200%●構造／木造2階建●築年月／2004年5月●上水道／公営●排水／浄化槽●学区／羽田小学校●取引態様／仲介

日光市鬼怒川温泉大原 中古マンション

鬼怒川アーバンコンフォート

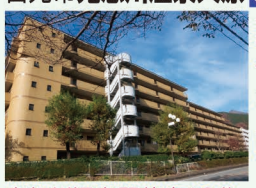

鬼怒川温泉駅徒歩13分、
鬼怒川沿いに建つ大浴場付
マンション!

590万円

●専有面積／59.85㎡(18.10坪)

●所在地／日光市鬼怒川温泉大原●地目／宅地●用途地域／第二種住居地域●建ぺい率／60%●容積率／200%●構造／鉄筋コンクリート7階建●築年月／1991年11月●上水道／公営●排水／公共●取引態様／専任

那須塩原市緑1丁目 中古住宅

ショッピング施設も徒歩圏内に点在!
バイパス近くの分譲地です。
陽当たりの良い使い易い平家住宅。

680万円

●土地／309.00㎡(93.47坪)
●建物／68.73㎡(20.79坪)

●所在地／那須塩原市緑1丁目●地目／宅地●用途地域／無指定●建ぺい率／60%●容積率／200%●構造／木造平家建●築年月／1985年2月●上水道／公営●排水／公共●学区／大山小学校●取引態様／仲介

那須町大島 中古住宅

「那須高原清流の森」
別荘地です。自然豊か
な場所で静かに過ご
したい方お勧めです!
屋根裏収納有!
温泉もご利用
可能(別途要契約)

680万円

●土地／411.00㎡(124.32坪)
●建物／73.03㎡(22.10坪)

●所在地／那須町大字大島●地目／山林●用途地域／無指定●建ぺい率／60%●容積率／200%●構造／木造平家建●築年月／1995年11月●上水道／井戸●排水／浄化槽●取引態様／専任

那須塩原市寺子 中古住宅

大型分譲地内! 永住にも別荘にも適した立地です。
令和8年まで温泉権付! リビングには暖炉、石造り
の浴室と趣にある室内!

680万円

●土地／908.00㎡(274.67坪)
●建物／67.70㎡(20.47坪)

●所在地／那須塩原市寺子●地目／山林●用途地域／無指定●建ぺい率／60%●容積率／200%●構造／木造2階建●築年月／1997年2月●上水道／私設●排水／浄化槽●取引態様／仲介

那須塩原市西朝日町 中古マンション

サンロード西那須野Ⅱ
駅から徒歩約6分の好立地!
スーパーや学校・役所にも近く、
生活に便利です!

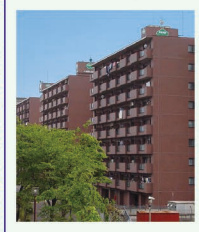

780万円

●専有面積／57.41㎡(17.36坪)

●所在地／那須塩原市西朝日町●用途地域／第一種住居地域●建ぺい率／60%●容積率／200%●構造／鉄筋コンクリート造9階建●築年月／1996年7月●上水道／公営●排水／公共●学区／東小学校●取引態様／専任

那須塩原市大原間 中古住宅

那須塩原駅まで徒歩11分。南面道路で陽当たり良好!
カーポート2台分! スーパーや病院等が近くにあり、
生活便利な立地です。

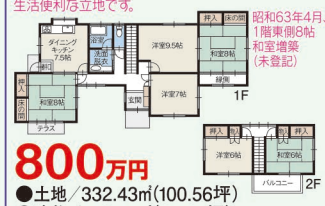

昭和63年4月、1階東側8帖和室増築(未登記)

800万円

●土地／332.43㎡(100.56坪)
●建物／113.44㎡(34.31坪)

●所在地／那須塩原市大原間●地目／宅地●用途地域／第一種住居地域●建ぺい率／60%●容積率／200%●構造／木造2階建●築年月／1979年9月●上水道／公営●排水／公共●学区／大原間小学校●取引態様／専任

那須塩原市関谷 中古住宅

関谷土地区画整理地内!
南面道路の陽当たり良好!
カーポート、物置付!

920万円

●土地／351.32㎡(106.27坪)
●建物／117.99㎡(35.69坪)
7LDK!

●所在地／那須塩原市関谷●地目／宅地、山林●用途地域／第一種中高層住居専用地域●建ぺい率／60%●容積率／200%●構造／木造2階建●築年月／1988年3月●上水道／公営●排水／公共●学区／関谷小学校●取引態様／専任

大田原市堀之内 中古住宅

近隣には黒羽五峰の湯、ピアートホール、図書館、温水プール
があります。木材をふんだんに使い、温もりのある室内に仕上
げています。ダイニングは吹抜けの大空間です。LDKには
暖炉があり寒い冬も快適に過ごせます。高台に建ち見晴らし
の良い立地です。

980万円

●土地／1,462㎡(442.25坪)
●建物／73.42㎡(22.20坪)

●所在地／大田原市堀之内●地目／山林●構造／木造2階建●築年月／2005年1月●学区／黒羽小学校●取引態様／専任

那須町湯本 中古住宅

約202坪の広い敷地に多目的に
楽しめる小屋があり、バーベ
キューや娯楽スペースとして
ご利用できます。

空気の澄んだ那須でゆったりと
暮らしたい方にお勧め!

1,050万円

●土地／671.00㎡(202.97坪)
●建物／108.88㎡(32.93坪)

●所在地／那須町湯本●地目／山林●用途地域／無指定●建ぺい率／15%●容積率／30%●構造／木造2階建●築年月／1995年12月●上水道／公営●排水／個別浄化槽●学区／那須高原小学校●取引態様／専任

大田原市中田原 中古旅館

大田原温泉近くの民宿旅館です。
客室数10室、厨房・食堂・大浴場完備。

1,200万円 1988年増築有

●土地／675.87㎡(204.45坪)
●建物／264.98㎡(80.15坪)

●所在地／大田原市中田原●地目／宅地●用途地域／無指定●建ぺい率／60%●容積率／200%●構造／木造2階建●築年月／1986年3月●上水道／公営●排水／公共●取引態様／専任

那須塩原市戸田 中古住宅

近隣には、食事処・カフェ・スーパー・ガソリン
スタンド・新鮮野菜の直売所が近くにあります。

1,550万円

●土地／1,083.75㎡(327.83坪)
●建物／186.66㎡(56.46坪)

●所在地／那須塩原市戸田●地目／宅地・山林●用途地域／無指定●建ぺい率／60%●容積率／200%●構造／木造2階建●築年月／1998年7月●上水道／公営●排水／浄化槽●学区／高林小学校●取引態様／仲介

那須塩原市若葉町 中古住宅

平成25年築の鉄筋コンクリート
造りです。
太陽光発電システム32Kw設置!
ドン・キホーテ、菅間記念病院
近くで生活便利な立地です。

1,980万円

●土地／186.33㎡(56.36坪)
●建物／105.98㎡(32.05坪)

●所在地／那須塩原市若葉町●地目／宅地●用途地域／近隣商業●建ぺい率／80%●容積率／200%●構造／鉄筋コンクリート2階建●築年月／2013年2月●上水道／公営●排水／公共●学区／黒磯小学校●取引態様／専任

那須塩原市黒磯 中古住宅

築浅物件!
エコキュート使用!
ウッドデッキ設置!

オール電化!
太陽光発電
4.35Kw設置!

2,120万円

●土地／319.00㎡(95.28坪)
●建物／116.75㎡(35.31坪)

●所在地／那須塩原市黒磯●地目／宅地●用途地域／第一種低層住居専用地域●建ぺい率／50%●容積率／80%●構造／木造2階建●築年月／2017年2月●上水道／公営●排水／公共●学区／東原小学校●取引態様／専任

那須塩原市下永田7丁目 中古住宅

那須塩原市街、大田原市街へアクセスの良い閑静
な分譲内! カーポート、物置・外構工事済み!
オール電化!

2,250万円

●土地／253.06㎡(76.56坪)
●建物／120.89㎡(36.56坪)

●所在地／那須塩原市下永田7丁目●地目／宅地●用途地域／無指定●建ぺい率／60%●容積率／200%●構造／木造2階建●築年月／2013年5月●上水道／公営●排水／公共●学区／大山小学校●取引態様／仲介

大田原市本町2丁目 中古住宅

閑静な開発分譲地内!
スーパー・コンビニ等商業施設も
近く生活便利です。
太陽光発電3.3KW搭載!
雨の日のお洗濯に便利な
ユーティリティスペースが魅力です。

2,500万円

●土地／165.51㎡(50.06坪)
●建物／96.58㎡(29.21坪)

●所在地／大田原市本町2丁目●地目／宅地●用途地域／第一種低層住居専用地域●建ぺい率／40%●容積率／60%●構造／軽量鉄骨2階建●築年月／2017年1月●上水道／公営●排水／公共●学区／紫塚小学校●取引態様／専任

那須塩原市東三島5丁目 新築住宅

スーパーオータニ近く! 幼稚園、小・中学校が
近く子育て世代に嬉しい立地!
オール電化住宅!

9号棟 **1,799万円** 残り1棟

●土地／199.68㎡(60.40坪)
●建物／89.90㎡(27.19坪)

●所在地／那須塩原市東三島5丁目●地目／宅地●用途地域／第一種低層住居専用地域●建ぺい率／40%●容積率／60%●構造／木造2階建●築年月／2020年11月●上水道／公営●排水／公共●学区／三島小学校●取引態様／仲介

那須塩原市錦町 新築住宅

小・中学校も近い好立地!
全居室南向きで陽当たり良好!
2021年4月上旬引き渡し予定!

1号棟 **1,890万円～**

●土地／181.43㎡(54.88坪)
●建物／98.53㎡(29.80坪)

●所在地／那須塩原市錦町●地目／宅地●用途地域／第一種住居地域●建ぺい率／60%●容積率／200%●構造／木造2階建●築年月／2021年4月完成予定●上水道／公営●排水／公共●学区／黒磯小学校●取引態様／仲介

大田原市美原1丁目 新築住宅

宅配ボックス付、駐車場4台可、収納多数
ルーフバルコニー、すまい給付金対象物件

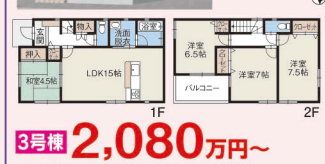

3号棟 **2,080万円～**

●土地／219.33㎡(66.34坪)
●建物／93.96㎡(28.42坪)

●所在地／大田原市美原1丁目●地目／宅地●用途地域／第一種低層住居専用地域●建ぺい率／40%●容積率／60%●構造／木造2階建●築年月／2021年3月完成予定●上水道／公営●排水／公共●学区／西原小学校●取引態様／仲介

売却物件募集!!

購入希望者からご要望・リクエストをいた
だいてますが、物件がありません!!

□西那須野駅周辺分譲マンション
□那須塩原市三島小学校エリア
□大田原市紫塚小学校エリア
□大田原市西原小学校エリア

などなど。他にも多数ございます。査定は無料ですのでお気軽にご相談ください。

『中古住宅・土地』パノラマVRで体感しませんか?

360° Click to Play

写真や間取図だけでは分かりづらい、広さや動線、景色などパノラマ・VRで体験できます!

DI GROUP
[DIグループ] 株式会社 大一不動産 / 大一建設 株式会社 / 株式会社 DI・SANWA CORPORATION

中古住宅・新築住宅・賃貸アパート・賃貸マンション・テナント・分譲販売・売土地・貸土地・リフォーム・コンサルティング
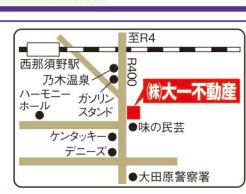
栃木県知事免許(14)753号
株式会社 大一不動産
〒324-0058 大田原市紫塚1丁目14-13
TEL.0287-22-5119
FAX.0287-22-7994
E-mail info@e-di.com
URL http://www.e-di.com